Copia Controlada Nº	1
Firma/Fecha	14/02/2024 JPC

GESTIÓN DE RECLAMACIONES

Función:	Elaborado por:	Revisado por:	Aprobado por:
Departamento:	Garantía de Calidad	Dirección Ejecutiva	Garantía de Calidad
Nombre:	Esther Arnaiz	Carlos Zúñiga	Iván Pérez
Firma:	EAL	CZA	IPC
Fecha:	14/02/2024	14/02/2024	14/02/2024

Valido hasta:	14/02/2027

HISTORIAL DEL DOCUMENTO			
VERSIÓN	CAUSAS DE LA MODIFICACIÓN	FECHA entrada en Vigor	SUSTITUYE A (Código, Revisión)
01	Edicion inicial	14/02/2024	N/A

Contenido

1. Objetivo 5
2. Alcance 5
3. Responsabilidades y Departamentos afectados 5
4. Definiciones y Acrónimos 6
5. Procedimiento 6
5.1. Introducción 6
5.2. Tipos de reclamaciones 6
5.3. Clasificación de las reclamaciones 6
5.3.1. Reclamación crítica 8
5.3.2. Reclamación mayor 8
5.3.3. Reclamación menor 8
5.3.4. Reclamación desestimada 8
5.4. Gestión de la reclamación de clientes 8
5.4.1. Fase I: comunicación de la reclamación 8
5.4.2. Fase II: recepción de la reclamación: 9
5.4.3. Fase III: investigación detallada de la reclamación. 9
5.4.4. Fase IV: Plan de acciones, correctivas y comprobación de la eficacia 10
5.4.5. Fase V: cierre de la reclamación 10
5.5. Gestión de las reclamaciones de proveedores 10
5.6. Archivo de las reclamaciones 10
5.7. Gestión de muestras 11
6. Distribución del Procedimiento 11

7. Anexos 11
8. Documentación relacionada 12
9. Formación 12
10. TITULO DEL ANEXO 1: Diagrama de flujo de reclamaciones 13

1. Objetivo

El objetivo del presente procedimiento es definir la operativa a seguir para la gestión de las reclamaciones recibidas en Spika Tech, en adelante SPIKA, por parte de los clientes, así como la gestión de las reclamaciones realizadas a proveedores para que puedan ser atendidas y resueltas satisfactoriamente.

2. Alcance

El alcance de este procedimiento aplica a la gestión de todas las reclamaciones relacionadas con los productos fabricados en SPIKA y aquellos productos o servicios que SPIKA compra o contrata.

3. Responsabilidades y Departamentos afectados

Todo el personal de SPIKA podrá servir de comunicador de una reclamación.

El Técnico Responsable será el responsable de gestionar las reclamaciones procedentes de los clientes, así como de gestionar las emitidas a los proveedores de SPIKA.

Todos los departamentos de SPIKA participarán en la investigación de las reclamaciones.

Los departamentos afectados son los señalados en la siguiente tabla:

Departamento	Aplica	
	Si	No
Director Ejecutivo	☒	☐
Garantía de Calidad	☒	☐
IT & Robótica	☒	☐
Investigacion & Desarrollo	☒	☐
Ventas	☒	☐

4. Definiciones y Acrónimos

- CAPA: del ingles *corrective action preventive action*, en castellano acción correctiva acción preventiva.

5. Procedimiento

5.1. Introducción

Se entiende por reclamación cualquier expresión de insatisfacción realizada a una organización, en este caso SPIKA o proveedores que sirven a SPIKA, relativa a sus productos o procesos, y de la que se espera una respuesta o resolución de forma explícita o implícita.

Podrán existir reclamaciones de dos tipos:

- **Reclamaciones de calidad:** Aquellas en las que el defecto reportado haya podido ser potencialmente ocasionado durante el proceso de fabricación/acondicionamiento del producto.
- **Reclamaciones de distribución**: Aquellas en las que el defecto reportado haya podido ser potencialmente ocasionado durante el proceso de distribución del producto.

A continuación, se detalla la clasificación y proceso de gestión de las reclamaciones recibidas en SPIKA así como la gestión de las reclamaciones. En el **Anexo 1** se adjunta diagramas de flujo del proceso para mejor entendimiento.

5.2. Tipos de reclamaciones

Podrán existir los siguientes tipos de reclamaciones en función de su origen:

- Reclamaciones de clientes, es decir, clientes de SPIKA reclaman un defecto de los productos fabricados por SPIKA.
- Reclamaciones a proveedores, es decir, materiales suministrados a SPIKA llegan con algún defecto y es SPIKA quien reclama a su proveedor.

5.3. Clasificación de las reclamaciones

Las reclamaciones recibidas se clasifican en función de la criticidad / nivel de riesgo de las mismas.

Para la determinación y asignación del nivel de riesgo asociado a una reclamación se han de tener en cuenta los siguientes aspectos:

a) La severidad de los defectos detectados / reportados.

b) La ocurrencia del defecto producido.

Para ello se tomará como referencia la siguiente escala de valoración:

Severidad	5 = La reclamación afecta a un atributo o parámetro crítico de la calidad y/o supone un peligro **grave** para la salud del cliente. 3 = La reclamación afecta a un atributo o parámetro no crítico de la calidad y/o supone un peligro **moderado** para la salud del cliente. 1= La reclamación no afecta a la calidad del producto **ni supone un peligro** para la salud del cliente, pero se debe documentar.
Ocurrencia	5 = Mismo defecto reportado para el mismo producto más de *6* veces en los últimos 12 meses. 3 = Mismo defecto reportado para el mismo producto entre *4 y 6* veces *(ambos inclusive)* en los últimos 12 meses. 1 = Mismo defecto reportado para el mismo producto entre 0 y 3 veces en los últimos 12 meses.

Teniendo en cuenta estos criterios se elabora la siguiente matriz de riesgo para determinar el nivel de riesgo asociado a las reclamaciones recibidas en SPIKA:

		Ocurrencia		
		5	3	1
Severidad	5	25	15	5
	3	15	9	3
	1	5	3	1

Una vez determinado el nivel de riesgo total asociado a la reclamación, ésta se clasificará como crítica (C), mayor (M) o menor (m).

En todas las reclamaciones será necesario investigar la causa raíz del defecto detectado, no obstante, el nivel de esfuerzo, formalidad, documentación a generar y plan de acciones correctivas / preventivas deberá ser proporcional al riesgo / criticidad de estas.

5.3.1. Reclamación crítica

Son aquellas reclamaciones para las que el nivel de riesgo total obtenido es > 9 (zona en rojo). Estas reclamaciones deberán ser cerradas en un plazo máximo inferior a 30 días naturales desde la fecha de recepción de la reclamación.

5.3.2. Reclamación mayor

Son aquellas reclamaciones para las que el nivel de riesgo obtenido es > 3 y ≤ 9 (zona en naranja). Estas reclamaciones deberán ser cerradas en un plazo máximo de 30 días naturales desde la fecha de recepción de la reclamación.

5.3.3. Reclamación menor

Son aquellas reclamaciones para las que el nivel de riesgo obtenido es ≤ 3 (zona en verde). Estas reclamaciones deberán ser cerradas en un plazo máximo de 60 días naturales desde la fecha de recepción de la reclamación.

5.3.4. Reclamación desestimada

Son aquellas reclamaciones recibidas en las que, tras 1 mes desde la comunicación inicial, no se consigue recabar los datos básicos para la investigación de las mismas. Los datos básicos son nº de lote o muestras para realizar la investigación.

5.4. Gestión de la reclamación de clientes

En este apartado se describen las distintas fases que forman parte de la investigación de reclamaciones de calidad o de distribución de productos fabricados en SPIKA.

5.4.1. Fase I: comunicación de la reclamación

Podrán darse por las siguientes vías:

- Comunicación de las autoridades sanitarias
- Por el canal de venta
- Directa de particulares, médicos, farmacéuticos, hospitales, etc...
- Cualquier empleado de la compañía

En este punto cuando una persona reciba una reclamación deberá rellenar la Fase I del Anexo 2, donde se compilará como mínimo la siguiente información y podrá enviarlo por el contacto de correo electrónico de contacto facilitado en la página web o mediante el buzón habilitado en la misma.

- Nombre del producto, formato
- Descripción del defecto, queda o reclamación
- Origen de la reclamación
- Nombre, dirección y teléfono de quien realiza la reclamación
- Cualquier otro dato de interés

Se disponen de 48h para tramitar la comunicación.

5.4.2. Fase II: recepción de la reclamación:

Cuando se reciba una reclamación el Técnico Responsable o persona en quien delegue realizará las siguientes acciones:

1- Codificará la reclamación como sigue: **R-XXX/YY**; donde XXX es un nº correlativo y YY son las dos ultima cifras del año en curso.
2- Rellenará el check-list de evaluación inicial del Anexo 2 con el fin de evaluar de manera inicial el defecto reclamado.
3- Pasará a realizar la investigación, aquí se procederá según la naturaleza y el alcance del defecto reportado y la información disponible. La investigación incluirá la revisión de la documentación relativa al lote y la inspección de las muestras de retención disponibles.
4- Confirmar la clasificación de la reclamación mediante el dictamen de si la reclamación es procedente o no procedente, entendiéndose como:
    a. Reclamación procedente: si se confirma el defecto reportado
    b. Reclamación no procedente: si tras la investigación preliminar la reclamación no es posible atribuirla a ninguna de las actividades llevadas a cabo bajo responsabilidad de SPIKA.

5.4.3. Fase III: investigación detallada de la reclamación.

Esta fase se completará para aquellas reclamaciones clasificadas como Mayores o Críticas, donde además de la investigación de la Fase II se lleva a cabo una investigación mas exhaustiva para determinar las causas raíces que han llevado al defecto y poder establecer

un Plan de CAPAs apropiado. En esta fase se documentarán todos los puntos posibles revisados con el fin de desgranar lo ocurrido. Se seguirá lo dispuesto en el Anexo 3.

5.4.4. Fase IV: Plan de acciones, correctivas y comprobación de la eficacia

Finalizada la investigación de procederá a la creación de las acciones según el **SGC-006 Gestión de acciones correctivas y preventivas** y quedarán documentadas en el apartado IV del Anexo 4 debidamente. Podrá determinarse una comprobación de la eficacia en donde se pretenderá hacer una evaluación de la idoneidad de una acción correctiva o preventiva para eliminar la causa raíz de un defecto. Estas comprobaciones de eficacia nunca deberán ser una comprobación de que la acción se ha ejecutado.

5.4.5. Fase V: cierre de la reclamación

Una vez finalizada la investigación se procederá al cierre de la reclamación con la firma del Técnico Responsable y el conocimiento del departamento afectado.

Se redactará una carta dirigida a los particulares, médicos, farmacéuticos, etc... que hayan realizado la reclamación con el fin de hacerles llegar las conclusiones y explicación de lo ocurrido. Se guardará una copia de esta carta con el informe de reclamación.

5.5. Gestión de las reclamaciones de proveedores

Cuando se detecte un problema en un material en SPIKA durante el curso de su uso o a la recepción del mismo se contactará con el proveedor correspondiente y se le enviará cumplimentado el formulario incluido en el **Anexo 6.** Estas reclamaciones se codificarán como: **RP-XXX/YY**, donde XXX es un numero correlativo e YY son las dos últimas cifras del año en curso.

Una vez enviada la plantilla al proveedor, éste debe realizar la investigación y facilitarla al personal de SPIKA con el fin de evaluar la conformidad de la misma, se cumplimentará en la evaluación de ello en el formulario incluido en el **Anexo 7.**

5.6. Archivo de las reclamaciones

El Técnico Responsable se asegurará de mantener un archivo conforme a lo descrito en el procedimiento **PNT-001 Gestión de los documentos y archivo** y se mantendrá un registro de todas las reclamaciones tramitadas y recibidas.

5.7. Gestión de muestras

El departamento de marketing y ventas gestionarán la recogida de las muestras cuando sea necesario.

Las muestras en SPIKA serán gestionadas por el Técnico Responsable para llevar a cabo la investigación y tras el periodo de 1 año desde la recepción de la reclamación se procederá a su destrucción.

6. Distribución del Procedimiento

El personal perteneciente a los departamentos indicados en el Apartado 3 (Responsabilidades y Departamentos afectados), se les debe proporcionar copia del presente procedimiento. Además, la copia controlada nº1 será entregada al Archivo para su archivo en papel.

Copias controladas a emitir:

Nº Copia controlada	Departamentos
1	Archivo

7. Anexos

NÚM. / REV.	TÍTULO
1/01	Diagrama de flujo de reclamaciones
2/01	Fase I: Plantilla reclamaciones
3/01	Fase II: Plantilla Evaluación de la Reclamación
4/01	Fase III: Plantilla Investigacion detallada
5/01	Fase IV: Plan de Acciones correctivas y preventivas
6/01	Plantilla reclamacion de proveedores
7/01	Plantilla evaluacion de la reclamacion de proveedores

8. Documentación relacionada

Código	TÍTULO
MQ-001	Manual de Calidad
PNT-006	Gestion de acciones correctivas y preventivas

9. Formación

La presente versión requiere que los departamentos afectados indicados en el apartado 3 reciban la formación que a continuación se indica:

Marcar con una X	Tipo formación
☒	**Teórica** (lectura y comprensión del procedimiento)
☐	**Teórico – Práctica** (En caso de seleccionar esta opción, contactar con el Técnico Responsable)

ANEXO 1_VERSION_01

10. TITULO DEL ANEXO 1: Diagrama de flujo de reclamaciones

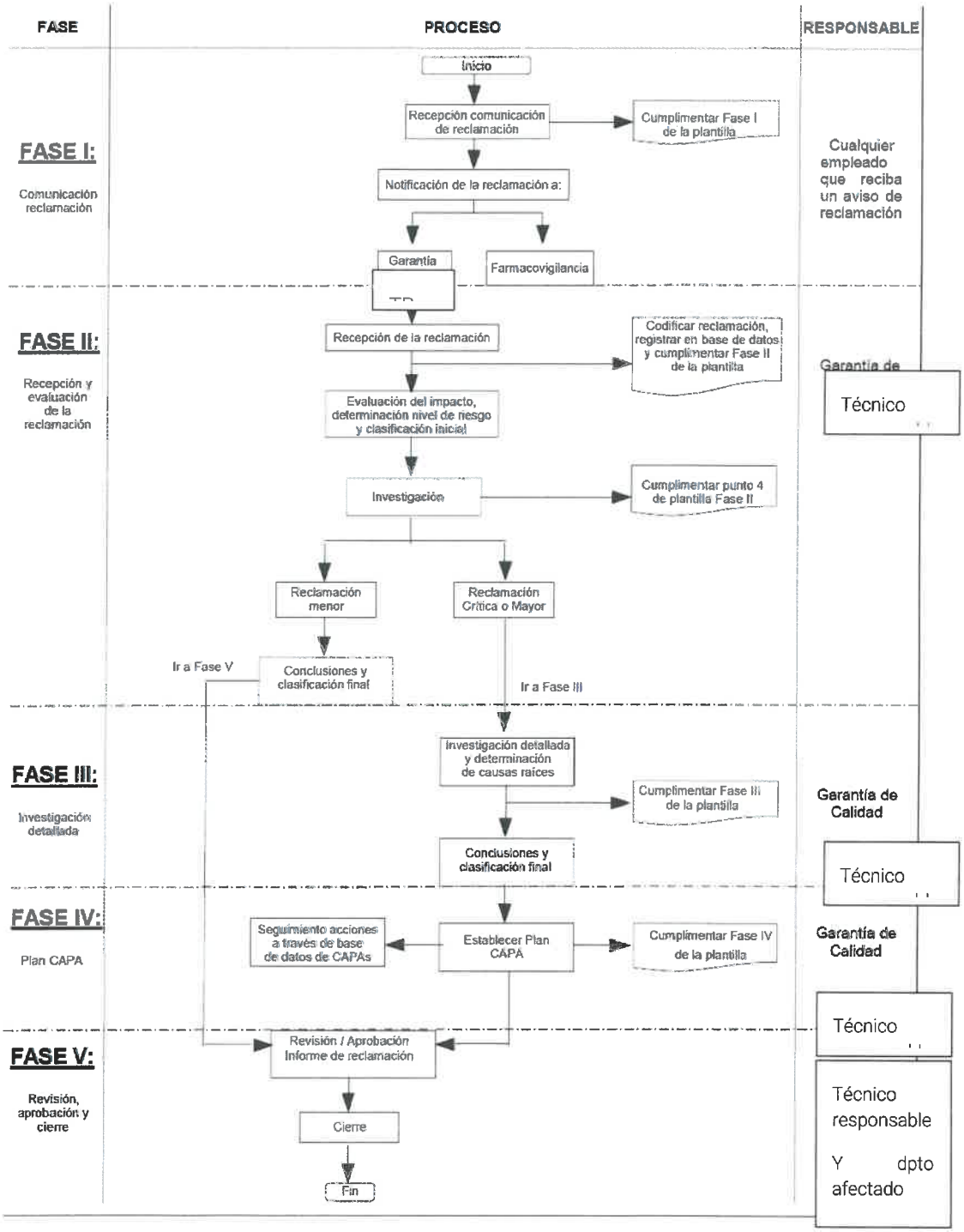

ANEXO 2_VERSION_01

FASE I: COMUNICACIÓN DE LA RECLAMACIÓN PARTE A					**CODIGO DE LA RECLAMACION**	
Persona que cumplimenta					Fecha de recepción de la reclamación	
Origen de la reclamación **Campo obligatorio*	☐	Centro Hospitalario	☐	Particular	**Producto** **Campo obligatorio, indicar formato*	
	☐	Farmacia	☐	Otros		
DATOS DEL RECLAMANTE						
Nombre * y apellidos **Campo obligatorio*					Dirección	
Teléfono					E-mail	
DESCRIPCIÓN						
Descripción detallada del defecto reportado						
Observaciones:						
EVALUACIÓN PRELIMINAR DE LA MUESTRA RECLAMADA PARTE B (a cumplimentar por Técnico Responsable)						
Confirmación del defecto	☐	SI	¿Aplica reclamación a Tercero/Proveedor?		Indicar código en caso afirmativo:	
	☐	NO	Observaciones:			
☐	RECLAMACIÓN ACEPTADA	☐	RECLAMACIÓN NO ACEPTADA	☐	RECLAMACIÓN DESESTIMADA	
A Completar por Técnico Responsable					Envío Carta/Cierre	
FIRMA		FECHA			FIRMA	FECHA

ANEXO 3_VERSION_01 (1/3)

FASE II: EVALUACIÓN DE LA RECLAMACIÓN *(Cumplimentar por Técnico Responsable)*		CODIGO RECLAMACION	
Producto			
Reclamante		Fecha notificación	
Motivo reclamación			

1. EVALUACIÓN DEL IMPACTO				
1. La reclamación ¿puede deberse a...	SI	NO	NA	En caso afirmativo, justificar
1.1. ¿Incidente durante el proceso productivo?	☐	☐	☐	
1.2. ¿Incidente de distribución?	☐	☐	☐	
1.3. Incidente motivado por un error de uso por parte del cliente?	☐	☐	☐	
2. ¿Han fallado los mecanismos de detección?	☐	☐	☐	
3. ¿Pueden existir otros productos afectados?	☐	☐	☐	
4 ¿Es necesario realizar una inmovilización cautelar o retirada?	☐	☐	☐	
5 ¿Aplica la realización de reclamación a fabricante tercero o proveedor?	☐	☐	☐	

ANEXO 3_VERSION_01 (2/3)

2. DETERMINACIÓN DEL NIVEL DE RIESGO

Para la determinación y asignación del nivel de riesgo se puntuarán a) la severidad del defecto detectado y b) la ocurrencia del defecto teniendo en cuenta la siguiente escala de valoración:

Factor de riesgo	Severidad	Ocurrencia
Escala de valoración	5 = La reclamación afecta a un atributo o parámetro crítico de la calidad. 3 = La reclamación afecta a un atributo o parámetro no crítico de la calidad. 1 = La reclamación no afecta a la calidad del producto, pero se debe documentar.	5 = Mismo defecto reportado para el *mismo producto* más de 6 veces en el último año 3 = Mismo defecto reportado para el *mismo producto* entre *4 y 6* veces en el último año *(ambos inclusive)* 1 = Mismo defecto reportado para el *mismo producto* entre 0 y 3 veces en el último año
Puntuación asignada		
Justificación		

Una vez signada la puntuación, se determinará el nivel de riesgo en base a la siguiente matriz

		Ocurrencia		
		5	3	1
Severidad	5	25	15	5
	3	15	9	3
	1	5	3	1

ANEXO 3_VERSION_01 (3/3)

3 CLASIFICACIÓN INICIAL DE LA RECLAMACIÓN EN FUNCIÓN DEL NIVEL DE RIESGO					
☐	RECLAMACIÓN CRÍTICA	☐	RECLAMACIÓN MAYOR	☐	RECLAMACIÓN MENOR
¿Se acepta el nivel de riesgo en base a estos criterios estándar?	☐	SÍ	*En caso negativo, justificar:*		
	☐	NO			
Observaciones:					

4. INVESTIGACIÓN

5. CONFIRMACIÓN DE LA CLASIFICACIÓN					
☐	RECLAMACIÓN PROCEDENTE		☐	RECLAMACIÓN NO PROCEDENTE	
☐	RECLAMACIÓN MENOR	Tras la evaluación, ¿se confirman los productos afectados indicados?	☐	Sí	
			☐	No	*Indicar*
		Conclusiones			
☐	RECLAMACIÓN CRÍTICA O MAYOR	Pasar a Fase III			

REALIZADO POR	FIRMA	FECHA

ANEXO 4_VERSION_01

FASE III: INVESTIGACIÓN DETALLADA *(cumplimentar por el investigador en caso de RECLAMACIONES CRÍTICAS Y MAYORES)*		**CODIGO DE LA RECLAMACION**	
Investigador		Fecha de investigación	

1. ESTUDIO DETALLADO DE LA RECLAMACIÓN

2. DETERMINACIÓN DE CAUSA RAÍZ			
	CATEGORÍA CAUSA RAIZ	SUBCATEGORÍA CAUSA RAIZ	CAUSA RAÍZ DETALLADA
1			
2			
3			

3. CONCLUSIONES

4. CLASIFICACIÓN FINAL DE LA RECLAMACIÓN			
☐	RECLAMACIÓN PROCEDENTE	☐	RECLAMACIÓN NO PROCEDENTE
Tras la investigación, ¿se confirman los productos afectados?	☐	Sí	
	☐	No	*Indicar:*

REALIZADO POR	FIRMA	FECHA

ANEXO 5_VERSION_01

FASE IV: PLAN DE ACCIONES CORRECTIVAS Y PREVENTIVAS			CODIGO DE LA RECLAMACION		
Nº CAPA:				Tipo acción	
				☐ Correctiva	☐ Preventiva
Causa raíz relacionada	*Indicar nº causa raíz en función de lo indicado en la Fase IV:*				
Descripción Actividad 1					
Tipo acción	☐	Correctiva	Nombre/ departamento Responsable ejecución		Fecha límite de ejecución
	☐	Preventiva			
Comprobación de la eficacia Actividad 1					
Verificación					
Nombre responsable comprobación				Fecha comprobación	
Descripción Actividad 2					
Tipo acción	☐	Correctiva	Nombre/ departamento Responsable ejecución		Fecha límite de ejecución
	☐	Preventiva			
Comprobación de la eficacia Actividad 2					
Verificación					
Nombre responsable comprobación				Fecha comprobación	

Nota: en caso de ser necesario establecer más Actividades, se podrán añadir filas adicionales en el PLAN DE ACCIONES CORRECTIVAS Y PREVENTIVAS

CODIGO DE LA RECLAMACION		
DOCUMENTACIÓN ANEXA		
REALIZADO POR	Firma	Fecha

ANEXO 6_VERSION_01

COMUNICACIÓN DE LA RECLAMACIÓN		CODIGO DE LA RECLAMACION	
Descripción del material			
Código material		**Descripción**	
Lote		**Fecha de expiración** *(si aplica)*	
DESCRIPCIÓN			
Descripción detallada del defecto encontrado			
En caso de envío de muestras completar dirección de envío o si se adjunta foto incluirla aquí: ¿Se envía muestra o foto del defecto reportado?			
Dictamen del material *(marcar según corresponda)*	☐	Rechazo del material	
	☐	Aceptación del material	
	☐	Pendiente de decisión tras investigación del fabricante	
Observaciones:			

Realizado por	Firma	Fecha

ANEXO 7_VERSION_01

DATOS DE LA RECLAMACIÓN		CODIGO DE LA RECLAMACION	
Descripción del material			
Código material		Descripción	
Lote		Fecha de expiración *(si aplica)*	

DETERMINACIÓN DEL NIVEL DE RIESGO

Para la determinación y asignación del nivel de riesgo se puntuarán a) la severidad del defecto detectado y b) la ocurrencia del defecto teniendo en cuenta la siguiente escala de valoración:

Factor de riesgo	Severidad	Ocurrencia
Escala de valoración	5 = La reclamación afecta a un atributo o parámetro crítico de la calidad. 3 = La reclamación afecta a un atributo o parámetro no crítico de la calidad. 1 = La reclamación no afecta a la calidad del producto, pero se debe documentar.	5 = Mismo defecto reportado para el *mismo producto/material* más de 6 veces en el último año 3 = Mismo defecto reportado para el *mismo producto/material* entre *4 y 6* veces en el último año (ambos inclusive) 1 = Mismo defecto reportado para el *mismo producto/material* entre 0 y 3 veces en el último año
Puntuación asignada		
Justificación		

Una vez signada la puntuación, se determinará el nivel de riesgo en base a la siguiente matriz:

		Ocurrencia		
		5	3	1
Severidad	5	25	15	5
	3	15	9	3
	1	5	3	1

CLASIFICACIÓN DE LA RECLAMACION SEGÚN EL RIESGO

☐	RECLAMACIÓN CRÍTICA	☐	RECLAMACIÓN MAYOR	☐	RECLAMACIÓN MENOR

Observaciones y evaluación de las medidas propuestas por el proveedor:

Realizado por	Firma	Fecha